

SEZIONE TRASVERSALE scala 1:200

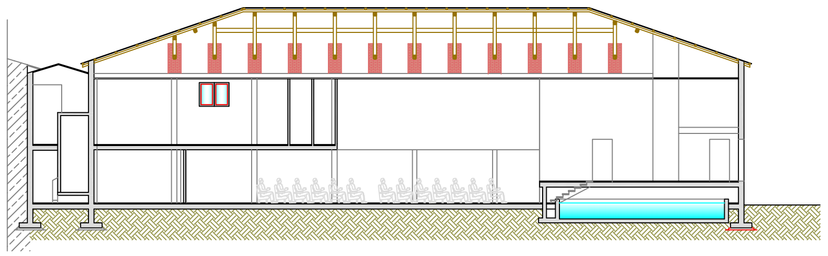

SEZIONE LONGITUDINALE scala 1:200

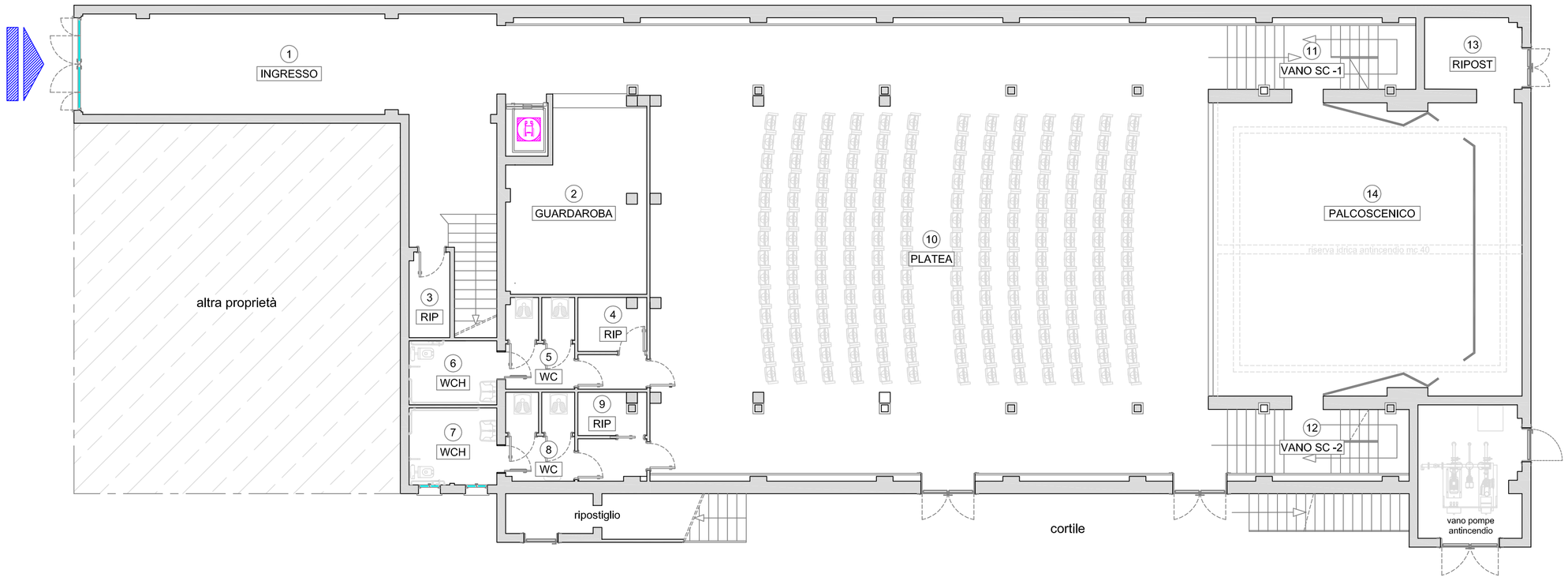

PIANTA PIANO TERRA scala 1:100

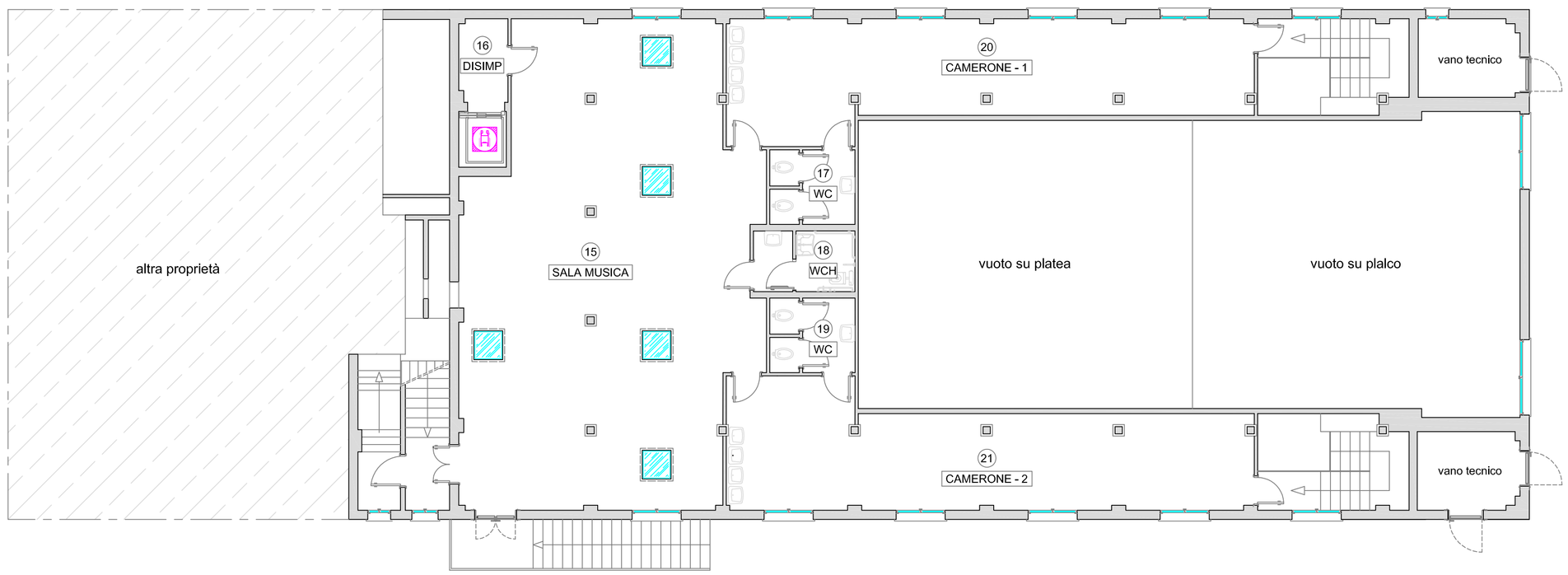

PIANTA PIANO PRIMO scala 1:100

regione: Veneto
comune: Adria (RO)
località: capoluogo viale U.Maddalena

intervento:
ristrutturazione di edificio al fine di ricavarne un auditorium di musica

committente: Conservatorio di Musica
Antonio Buzzolla

titolo:
PROGETTO ESECUTIVO
piani TERRA - PRIMO

piante vari piani
numerazione e destinazione vani
a corredo relazione isolamento termico

revisioni

data Ottobre 2015

scala 1 : 100 - 1 : 200

tavola 01T

rif.to pr. 019 / 2014

STUDIO BARUFFALDI S.A.S
C.so Giuseppe Mazzini, 61 - 45011 Adria (RO)
Tel. e Fax 0426.23702 Cell. 348.5118881 - 347.9337966
http://www.studiobaruffaldi.com
info@studiobaruffaldi.com

a norma dei vigenti disposti legislativi viene riservato il diritto sul presente elaborato grafico vietandone la riproduzione anche parziale e la diffusione a terzi non espressamente autorizzate